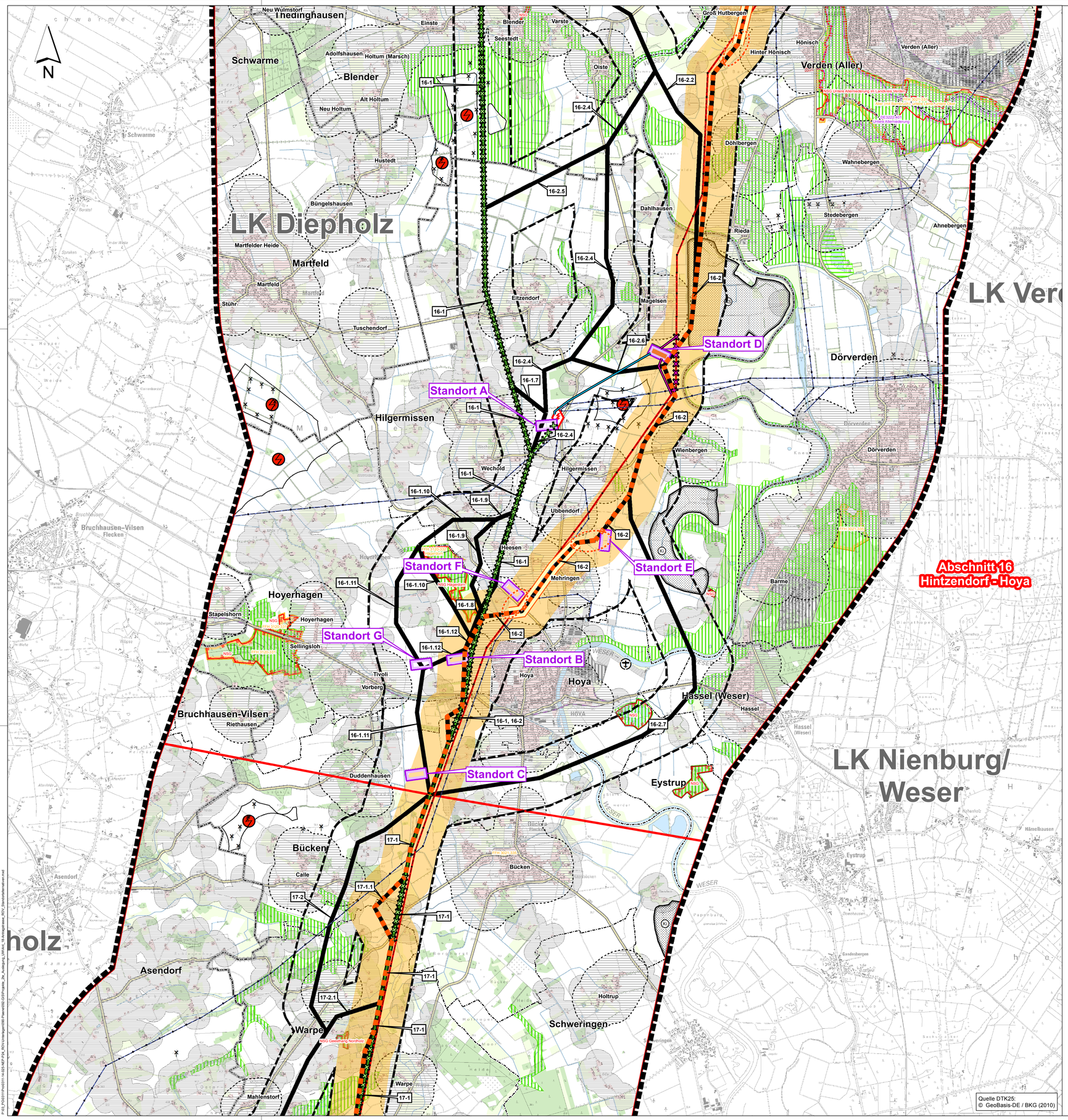

Legende

Wohnfunktion

- Vorhandenes Wohnsiedlungsgebiet[1]
- Geplantes Wohnsiedlungsgebiet (verbindliche Bauleitplanung)[9]
- Vorranggebiet Siedlungsentwicklung (RROP) [4]
- 400-m-Abstandspuffer zu den Wohngebäuden im Innenbereich gem. Abschnitt 4.2 Ziff. 07 Satz 6-8 des LROP 2017
- 200-m-Abstandspuffer zu den Wohngebäuden im Außenbereich gem. Abschnitt 4.2 Ziff. 07 Satz 13 des LROP 2017

Freizeit- und Erholungsfunktion

- Vorranggebiet Erholung [2, 4, 6]

Industrie und Gewerbe

- Gewerbe und Industriefläche[1]
- Geplantes Gewerbegebiet (verbindliche Bauleitplanung)[9]
- Vorranggebiet industrielle Anlagen und Gewerbe [3, 5, 6]

Sondernutzung

- Ehemalige Munitionsfabrik ("IVG-Gelände")

Natur und Landschaft

- Vorranggebiet Natur und Landschaft [2, 3, 4, 5, 6]
- EU-Vogelschutzgebiet [8]
- FFH-Gebiet [8]
- Naturschutzgebiet[8, 11]

Verkehrsflächen [1]

- Bundesautobahn
- Bundes-, Landes- und Kreisstraße
- Bahnstrecke
- Flugplatz

Windenergie

- Windenergieanlage[1]
- Vorranggebiet Windenergienutzung[2, 4, 5, 6, 8]
- Entwurf für ein Vorranggebiet zur Windenergienutzung[7]

Rohstoffwirtschaft*

* ohne befliegende Rohstoffe

- Vorranggebiet Rohstoffgewinnung [2, 3, 4, 5, 6] (G=Gips, Ki=Kies, KS=kiesh. Sand, S=Sand, T=Torf, To=Ton)

Wald-, Gehölz- und sonstige Vegetationsflächen[1]

- Wald
- Gehölz
- Grünland

Gewässer [1]

- Stillgewässer
- Fließgewässer

Grenzen

- Untersuchungsgebiet 2 x 500 m
- Untersuchungsgebiet 2 x 5 km
- Landkreisgrenze [1]
- Gemeindegrenze[1]

Vorhandene Freileitungen

- Bestandsleitung 220 kV (Stade-Landesbergen)
- Bestandsleitung 380 kV (Dollern-Landesbergen)
- Sonstige Freileitung (110 kV, 220 kV, 380 kV)
- Umspannwerk

Untersuchte Varianten

- Abgrenzung, Name und Nummer des Trassenabschnitts für die vergleichende Variantenbetrachtung
- Variante 01-1 — Lage und Nummer der Variante im Abschnitt
- Vorzugsvariante in den einzelnen Trassenabschnitten bzw. Antragstrasse für das ROV
- Teilerdverkabelungsabschnitt der Vorzugsvariante (Schematische Darstellung, eine Konkretisierung erfolgt im Rahmen des Planfeststellungsverfahren)

Standorte für ein neues Umspannwerk

- Standort A — Lage und Bezeichnung des Standortes in der Samtgemeinde Grafschaft Hoya (Landkreis Nienburg / Weser)
- Antragsstandort D für das Umspannwerk

Suchräume für neue Kabelübergabeanlagen

- Suchraum für eine Kabelübergabeanlage an den Enden eines geplanten Teilerdverkabelungsabschnittes (der konkrete Standort wird im Rahmen des Planfeststellungsverfahrens festgelegt)

Sonstige Planungen

- Neubau 380- kV-Bestandsleitung (parallele Mitverlegung)
- Neubau 110-kV-Leitung (Anbindung an den Antragsstandort für das Umspannwerk im Suchraum D)
- Rückbau 380-kV-Freileitung
- Rückbau 220-kV-Freileitung
- Rückbau 110-kV-Freileitung

Datenquellen:

(1) LGLN - LANDESAMT FÜR GEOINFORMATION UND LANDENTWICKLUNG NIEDERSACHSEN (2011): Digitales Landschaftsmodell 1:25 000 (Basis-DLM), bearbeitet von Sweco

(2) LANDKREIS DIEPHOLZ (2016): Regionales Raumordnungsprogramm (RROP) des Landkreises Diepholz

(3) LANDKREIS NIENBURG / WESER (2003): Regionales Raumordnungsprogramm (RROP) des Landkreises Nienburg / Weser

(4) LANDKREIS ROTENBURG (WÜMME) (2005): Regionales Raumordnungsprogramm (RROP) des Landkreises Rotenburg (Wümme)

(5) LANDKREIS STADE (2013): Regionales Raumordnungsprogramm (RROP) des Landkreises Stade

(6) LANDKREIS VERDEN (2016): Entwurf der Neuaufstellung des Regionalen Raumordnungsprogrammes (RROP) des Landkreises Verden

(7) LANDKREIS ROTENBURG (WÜMME) (2015): Entwurf der Neuaufstellung des Regionalen Raumordnungsprogrammes (RROP) des Landkreises Rotenburg (Wümme)

(8) LANDKREIS NIENBURG / WESER (2015): 1. Änderung des Regionalen Raumordnungsprogrammes - Teilabschnitt "Windenergie"

(9) BAULEITPLANUNG: Bebauungspläne der Gemeinden Blender (B-Plan Nr. 19), Pennigsehl (B-Plan Nr. 8), Steyerberg (B-Plan Nr .44) [Für die Bearbeitung wurden nur jene Bebauungspläne berücksicht, deren Geltungsbereich sich innerhalb des Untersuchungsgebietes 2 x 500 m befindet]

(10) MU - NIEDERSÄCHSISCHES MINISTERIUM FÜR UMWELT UND KLIMASCHUTZ (2012/2013): Naturschutzdaten Niedersachsen (Natura 2000, Naturschutzrechtlich besonders geschützte Teile von Natur und Landschaft, Weitere für den Naturschutz wertvolle Bereiche)

(11) LANDKREIS VERDEN (2016): Natur- und Landschaftsschutzgebiet "Untere Allerniederung im Landkreis Verden

Blattübersicht

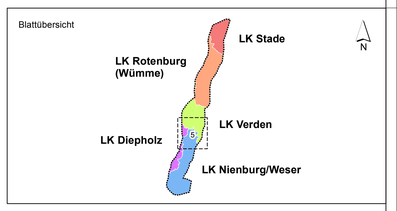

	Datum	gez.	gepr.	Änderung
f				
e				
d				
c				
b				
a				

Auftraggeber

TenneT TSO GmbH
Bernecker Straße 70
95448 Bayreuth

Projekt

380-kV-Leitung Stade – Landesbergen
BBPl-Projekt Nr. 7 (Teilstrecke)

Zeichnungsinhalt

Untersuchte Standortalternativen für die Errichtung eines Umspannwerkes im Raum der Grafschaft Hoya

	Datum	Name		Kennzeichnung	Maßstab: 1:25.000
PL	25.08.2017	Siebert	Projekt-Nr.	0311-14-025	0 750 Meter
gez.	25.08.2017	PES / AHL	Datei-Name	Antragstrasse_ROV.mxd	Anlage: 1
gepr.	25.08.2017	MST	Ploteinstellung		Blätter: 1
Blattgröße: DIN A0 118,9 x 84,1					Blatt-Nr.:

SWECO
Sweco GmbH
Postfach 34 70 17
28339 Bremen
Friedrich-Müller-Straße 42
28211 Bremen
Telefon +49 0421 2032-6
Telefax +49 0421 2032-747

P:\03_PG0311\Proj0311-14-025-NEP-PG_ROV-Unterlagen\006-Planen\002-GIS\Projekte_2fa_Auslegung_UVPArt_16-Antragstrasse_ROV_Standortalternativen.mxd