

**Planung**

- Rückbau Bahnstromleitung (110 kV)
- Neubau Bahnstromleitung (110 kV)
- Rückbau 110 kV-Freileitung
- Neubau 110 kV-Freileitung
- Rückbau 380 kV-Freileitung
- Neubau 380 kV-Freileitung
- Rückbau 380 kV-Freileitung mit 110 kV-Mitnahme
- Neubau 380 kV-Freileitung mit 110 kV-Mitnahme
- UW-Standortalternative
- Gelenkpunkte

**Bestand <sup>1</sup>**

- 110 kV-Freileitung
- 380 kV-Freileitung / 380 kV-Freileitung mit 110 kV-Mitnahme
- UW Lüneburg (Bestand)

**Verwaltungsgrenzen <sup>1</sup>**

- Samtgemeindegrenzen

**Sonstiges <sup>1,2</sup>**

- Landschaftsschutzgebiet
- FFH-Gebiet / Naturschutzgebiet
- Gasleitung (unterirdisch)

**Datengrundlage:**

1 Basis-DLM, LGLN (Landesamt für Geoinformation und Landesvermessung Niedersachsen) 2021  
 2 NLWKN (Niedersächsischer Landesbetrieb für Wasserwirtschaft, Küsten- und Naturschutz) 2023

Projekt:	380-kV-Leitung Ämter Büchen/Breitenfelde/Schwarzenbek-Land – Lüneburg/Samtgemeinde Gellersen/Samtgemeinde Ilmenau –Stadorf – Walle Vorhaben Nr. 58 BPPIG (NEP P113, M777) Teilabschnitt Nord (Teilabschnitt): Landesgrenze SH/NI (östlich von Geesthacht) - Lüneburg - südlich Kolkhagen	21_214
Titel: <b>Erläuterungsbericht (Unterlage A) - Anhang 2 - Karte A.2 - Anbindung UW-Standortalternative A</b>		
Auftraggeber:	TenneT TSO GmbH Bernecker Straße 70 95448 Bayreuth	
Gesellschaft für Freilandökologie und Naturschutzplanung mbH <small>Strothagen 22 · 64113 Bad Nauheim · T: +49 4347 99973 0</small>	Datum:	04.01.2024
	Name:	M. Harms
	gezeichnet:	04.01.2024
	zul. geändert:	
geprüft:	05.01.2024	A. Rehfeld
Abgabe (Offenlage):	09.01.2024	
Maßstab:	1:20.000	Blatt 1/4



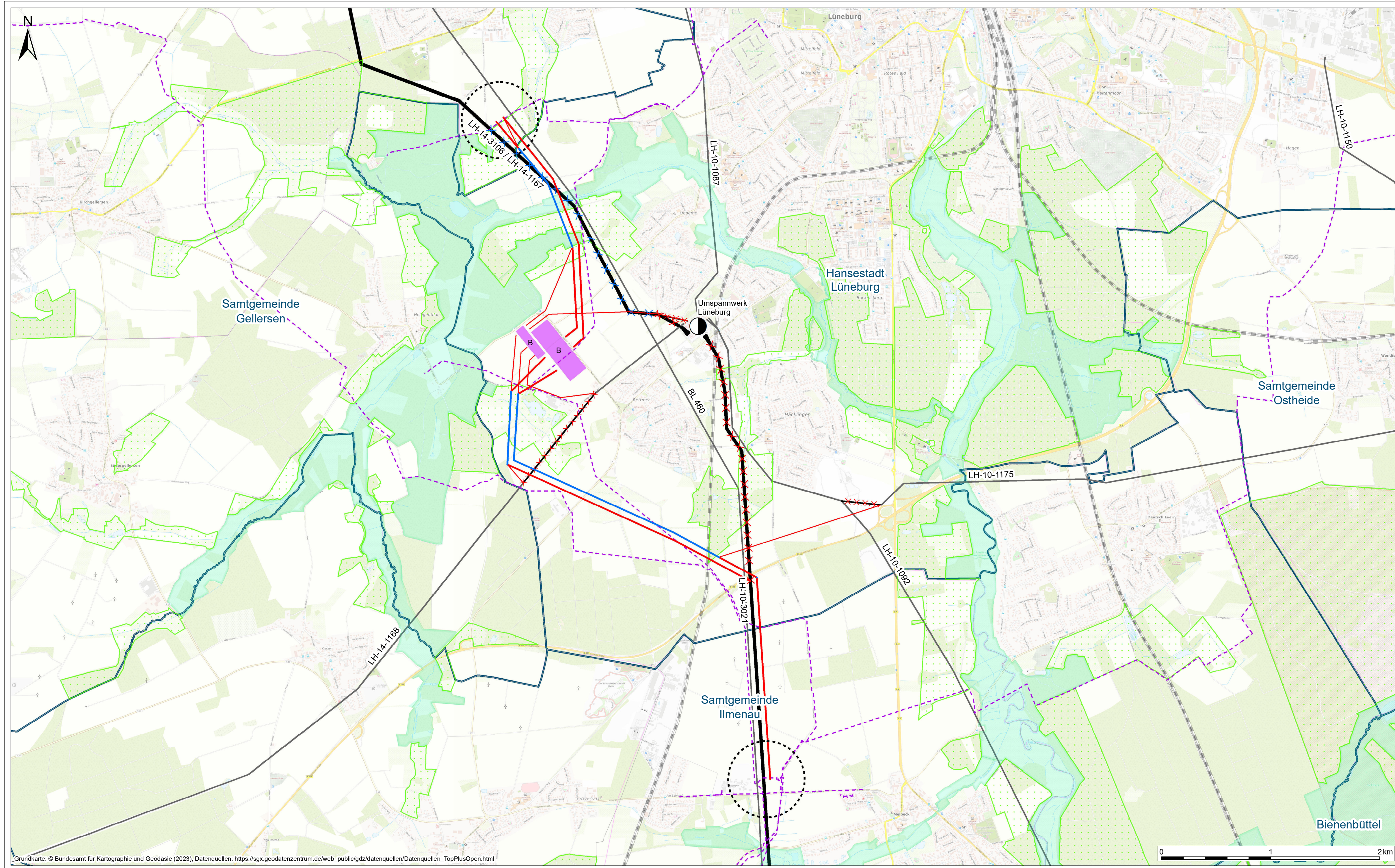

**Planung**

- Rückbau 110 kV-Freileitung
- Neubau 110 kV-Freileitung
- Rückbau 380 kV-Freileitung
- Neubau 380 kV-Freileitung
- Rückbau 380 kV-Freileitung mit 110 kV-Mitnahme
- Neubau 380 kV-Freileitung mit 110 kV-Mitnahme
- UW-Standortalternative
- Gelenkpunkte

**Bestand <sup>1</sup>**

- 110 kV-Freileitung
- 380 kV-Freileitung / 380 kV-Freileitung mit 110 kV-Mitnahme
- UW Lüneburg (Bestand)

**Verwaltungsgrenzen <sup>1</sup>**

- Samtgemeindegrenzen

**Sonstiges <sup>1,2</sup>**

- Landschaftsschutzgebiet
- FFH-Gebiet / Naturschutzgebiet
- Gasleitung (unterirdisch)

**Datengrundlage:**

1 Basis-DLM, LGLN (Landesamt für Geoinformation und Landesvermessung Niedersachsen) 2021  
 2 NLWKN (Niedersächsischer Landesbetrieb für Wasserwirtschaft, Küsten- und Naturschutz) 2023

Projekt:	380-kV-Leitung Ämter Büchen/Breitenfelde/Schwarzenbek-Land – Lüneburg/Samtgemeinde Gellersen/Samtgemeinde Ilmenau – Stadorf – Walle Vorhaben Nr. 58 BBPIG (NEP P113, M777) Teilabschnitt Nord (Teilabschnitt): Landesgrenze SH/NI (östlich von Geesthacht) - Lüneburg - südlich Kolkhagen	21_214		
Titel:	Erläuterungsbericht (Unterlage A) - Anhang 2 - Karte A.2 - Anbindung UW-Standortalternative B			
Auftraggeber:	 TenneT TSO GmbH Bernecker Straße 70 95448 Bayreuth			
 Gesellschaft für Freilandökologie und Naturschutzplanung mbH <small>Stuttgarter Str. 22 • 61113 Bad Nauheim          T: +49 4347 99973 0</small>	Datum:	04.01.2024	Name:	M. Harms
	gezeichnet:	04.01.2024	zul. geändert:	
	geprüft:	05.01.2024	Abgabe (Offenlage):	09.01.2024
	Maßstab: 1:20.000			
Blatt 2/4				



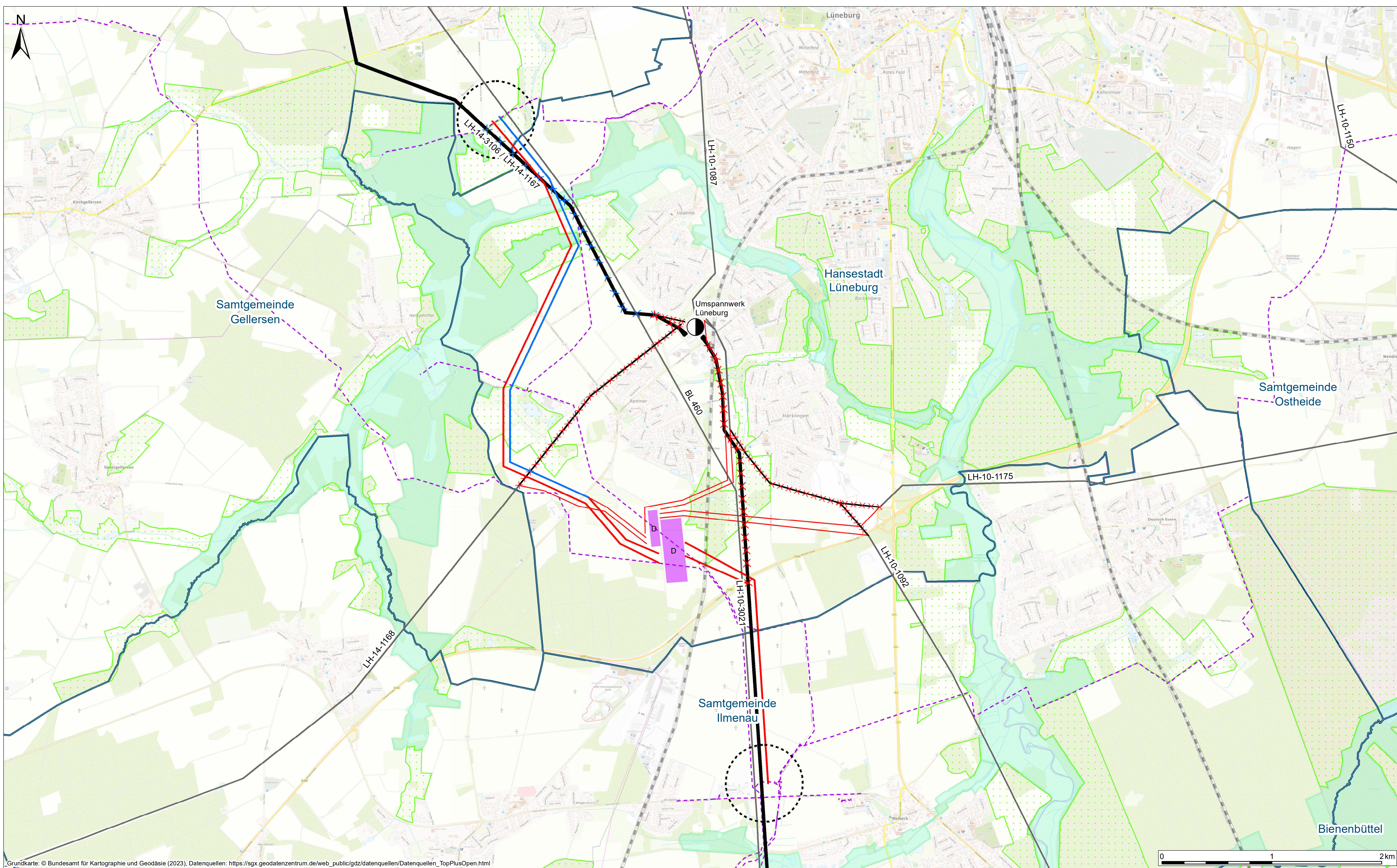

**Planung**

- Rückbau 110 kV-Freileitung
- Neubau 110 kV-Freileitung
- Rückbau 380 kV-Freileitung
- Neubau 380 kV-Freileitung
- Rückbau 380 kV-Freileitung mit 110 kV-Mitnahme
- Neubau 380 kV-Freileitung mit 110 kV-Mitnahme
- UW-Standortalternative
- Gelenkpunkte

**Bestand <sup>1</sup>**

- 110 kV-Freileitung
- 380 kV-Freileitung / 380 kV-Freileitung mit 110 kV-
- UW Lüneburg (Bestand)

**Verwaltungsgrenzen <sup>1</sup>**

- Samtgemeindegrenzen

**Sonstiges <sup>1,2</sup>**

- FFH-Gebiet / Naturschutzgebiet
- Landschaftsschutzgebiet
- Gasleitung (unterirdisch)

**Datengrundlage:**  
 1 Basis-DLM, LGLN (Landesamt für Geoinformation und Landesvermessung Niedersachsen) 2021  
 2 NLWKN (Niedersächsischer Landesbetrieb für Wasserwirtschaft, Küsten- und Naturschutz) 2023

Projekt:	380-kV-Leitung Ämter Büchen/Breitenfelde/Schwarzenbek-Land – Lüneburg/Samtgemeinde Gellersen/Samtgemeinde Ilmenau – Stadorf – Walle Vorhaben Nr. 58 BBPIG (NEP P113, M777) Teilabschnitt Nord (Teilabschnitt): Landesgrenze SH/NI (östlich von Geesthacht) - Lüneburg - südlich Kolkhagen	21_214
Titel:	Erläuterungsbericht (Unterlage A) - Anhang 2 - Karte A.2 - Anbindung UW-Standortalternative D	
Auftraggeber:	TenneT TSO GmbH Bernecker Straße 70 95448 Bayreuth	
Gesellschaft für Freilandökologie und Naturschutzplanung mbH Stuttgart 22 - 64113 Badliere T: +49 4347 99973 0	Datum:	04.01.2024
	Name:	M. Harms
	gezeichnet:	04.01.2024
	zul. geändert:	
geprüft:	05.01.2024	A. Rehfeld
Abgabe (Offenlage):	09.01.2024	

Maßstab: 1:20.000 Blatt 3/4



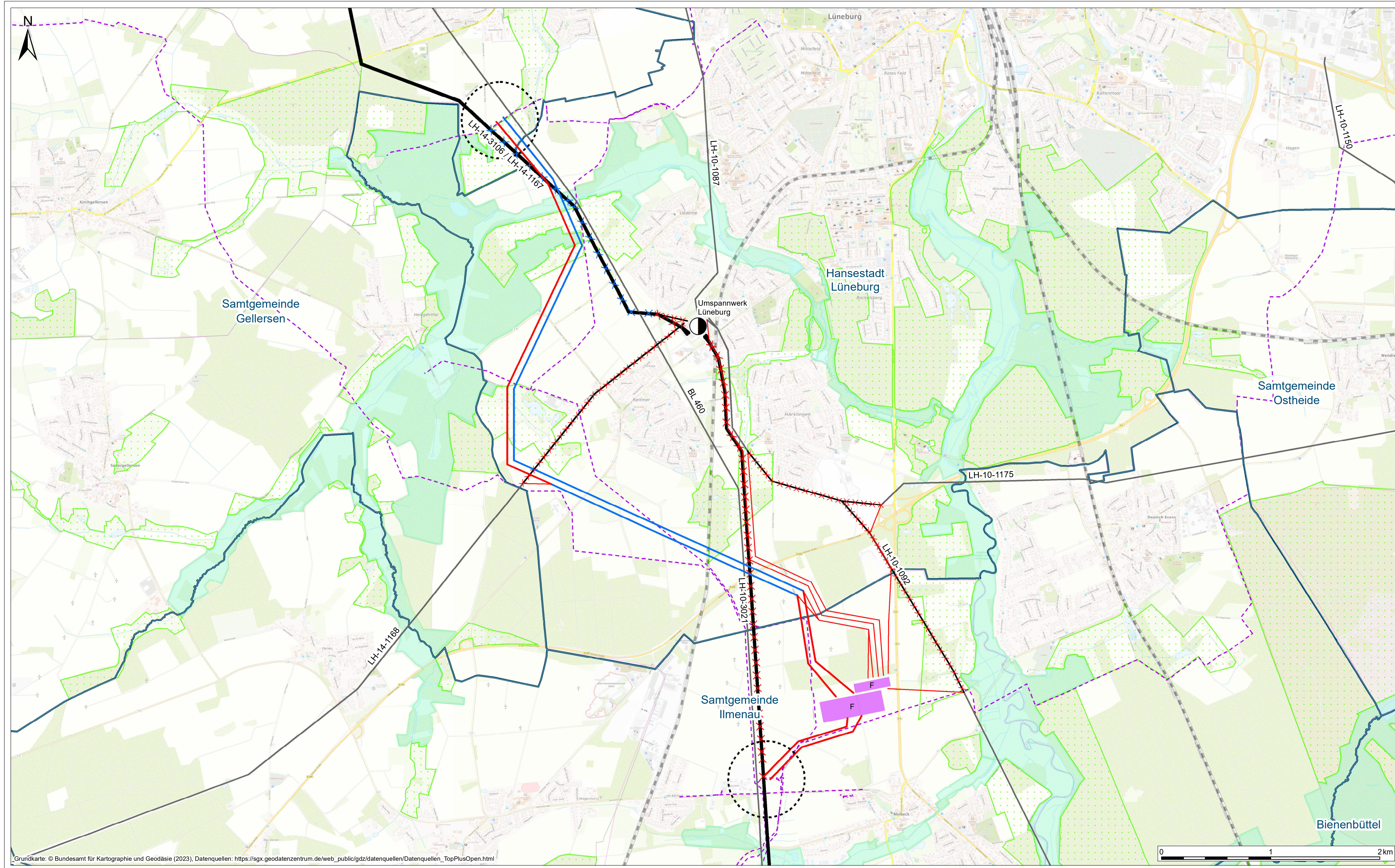

**Planung**

- Rückbau 110 kV-Freileitung
- Neubau 110 kV-Freileitung
- Rückbau 380 kV-Freileitung
- Neubau 380 kV-Freileitung
- Rückbau 380 kV-Freileitung mit 110 kV-Mitnahme
- Neubau 380 kV-Freileitung mit 110 kV-Mitnahme
- UW-Standortalternative
- Gelenkpunkte

**Bestand <sup>1</sup>**

- 110 kV-Freileitung
- 380 kV-Freileitung / 380 kV-Freileitung mit 110 kV-Mitnahme
- UW Lüneburg (Bestand)

**Verwaltungsgrenzen <sup>1</sup>**

- Samtgemeindegrenzen

**Schutzgebiete <sup>1,2</sup>**

- FFH-Gebiet / Naturschutzgebiet
- Landschaftsschutzgebiet
- Gasleitung (unterirdisch)

**Datengrundlage:**

1 Basis-DLM, LGLN (Landesamt für Geoinformation und Landesvermessung Niedersachsen) 2021  
 2 NLWK (Niedersächsischer Landesbetrieb für Wasserwirtschaft, Küsten- und Naturschutz) 2023

Projekt:	380-kV-Leitung Ämter Büchen/Breitenfelde/Schwarzenbek-Land – Lüneburg/Samtgemeinde Gellersen/Samtgemeinde Ilmenau – Stadorf – Walle Vorhaben Nr. 58 BBPIG (NEP P113, M777) Teilabschnitt Nord (Teilabschnitt): Landesgrenze SH/NI (östlich von Geesthacht) - Lüneburg - südlich Kolkhagen	21_214		
Titel:	Erläuterungsbericht (Unterlage A) - Anhang 2 - Karte A.2 - Anbindung UW-Standortalternative F			
Auftraggeber:	 TenneT TSO GmbH Bernecker Straße 70 95448 Bayreuth			
 Gesellschaft für Freilandökologie und Naturschutzplanung mbH <small>Stuttgarter 22 · 70413 Stuttgart          T: +49 4347 99973 0</small>	Datum:	04.01.2024	Name:	M. Harms
	gezeichnet:	04.01.2024		
	zul. geändert:			
	geprüft:	05.01.2024		A. Rehfeld
	Abgabe (Offenlage):	09.01.2024		
Maßstab:	1:20.000			Blatt 4/4

Grundkarte: © Bundesamt für Kartographie und Geodäsie (2023). Datenquellen: [https://sgx.geodatenzentrum.de/web\\_public/gdz/datenquellen/Datenquellen\\_TopPlusOpen.html](https://sgx.geodatenzentrum.de/web_public/gdz/datenquellen/Datenquellen_TopPlusOpen.html)