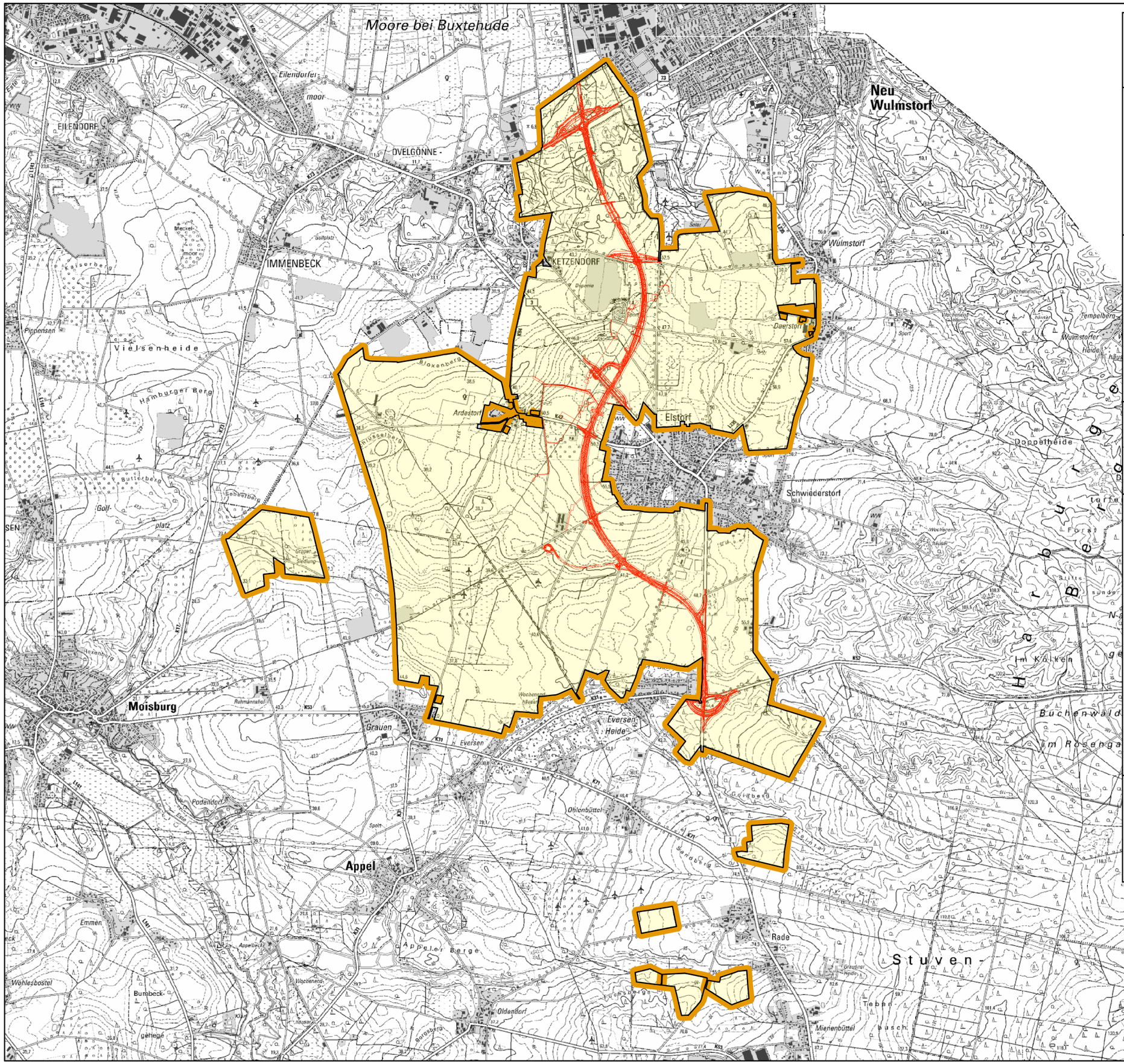

Vorläufige Gebietskarte

Maßstab 1 : 35000

Unternehmensflurbereinigung

Elstorf OU

Landkreise Harburg & Stade

06	2765

Träger des Vorhabens:

Bundesrepublik Deutschland

Größe des Gebietes 1645 ha
nach Flurbereinigungsbeschluss

Amt für regionale Landesentwicklung Lüneburg
Geschäftsstelle Lüneburg

Zeichenerklärung

- Verfahrensgrenze
- Einwirkungsbereich
- Trassenverlauf

Quelle: Auszug aus den Geobasisdaten der Niedersächsischen Vermessungs- und Katasterverwaltung

© 2025

LGLN
Landesamt für Geoinformation und Landesvermessung Niedersachsen
www.lgln.niedersachsen.de

Plotdatum: 06.05.2025