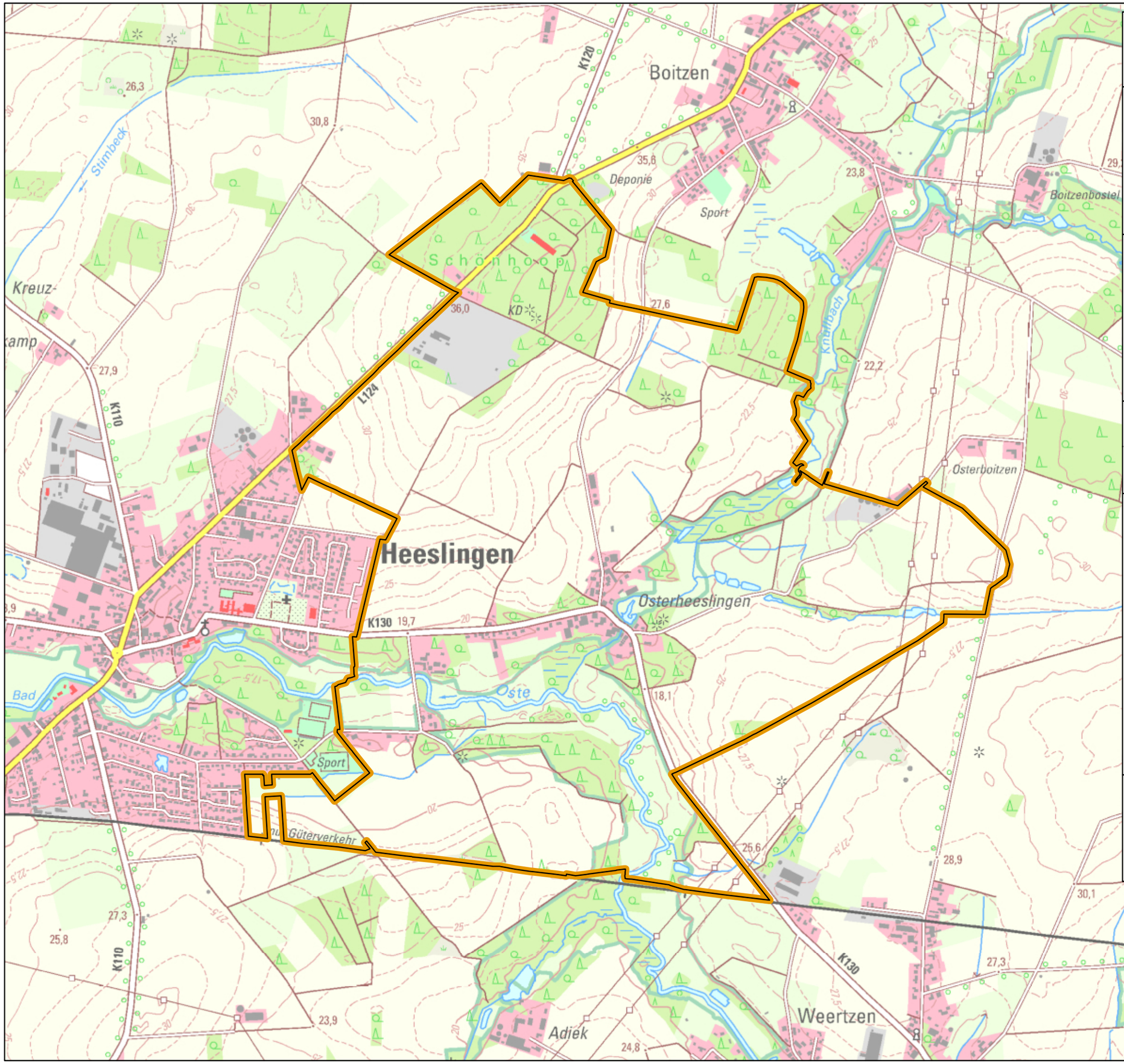

Gebietskarte

Maßstab 1 : 15000

Vereinfachte Flurbereinigung

H E E S L I N G E N

Landkreis Rotenburg (Wümme)

3	10	2680

Träger des Vorhabens:

Teilnehmergemeinschaft

Heeslingen

Größe des Gebietes 482 ha
nach Flurbereinigungsbeschluss
und Anordnungsnummer : 3

Amt für regionale Landesentwicklung Lüneburg Geschäftsstelle Verden

Zeichenerklärung

Flurbereinigungsgebietsgrenze

Quelle: Auszug aus den Geodaten des Landesamtes für Geoinformation und Landesvermessung Niedersachsen

© 2023

LGLN
Landesamt für Geoinformation und Landesvermessung Niedersachsen
www.lgln.niedersachsen.de

Plotdatum: 03.08.2023